

基本方針・重要業務

安全・安心	拡大防止	被災しても	地域貢献
お客さま、従業員とその家族の身体・生命の安全確保を最優先する。	いち早く被害状況を把握して、被害の拡大と二次災害の発生を防止する。	たとえ被災しても、自動車整備が可能なる環境を整えてから始める。	地域の要望に応じて、機材を活用した災害復旧活動の支援に当たる。
重要業務		実施内容	
受託車対応	台風到来前の返却、高台移動 津波の場合は車両移動厳禁		
被災車両対応	車両移動・引き上げの依頼受け付け		
緊急修理	災害対応車両を優先、パンク修理等できることから		
保険請求	被害の確認、損害状況の撮影、保険請求		

災害対策本部体制

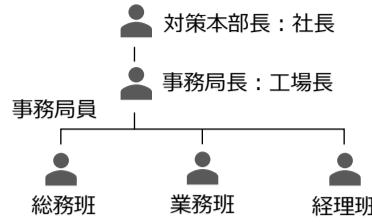

緊急連絡先・避難場所

緊急連絡先	電話番号	避難場所
自動車整備団地組合	082-277-1322	井口小学校 広島市西区井口 2-13-1 TEL 082-278-3204
市役所（西区役所）	082-532-0925	
電気（中国電力）	082-241-0211	
ガス（広島ガス）	082-251-2176	
水道（広島市水道局）	082-511-5959	
警察署（西警察署）	082-279-0110	
消防署（西消防署）	082-232-0381	
KUBOXT本社	082-277-0440	
KUBOXT ME	082-277-1373	



災害対策本部の行動

局面	担当						台風・集中豪雨	地震	パンデミック
	全社員	本部長	事務局長	総務班	業務班	経理班			
直前・直後	災害の発生			●	●		台風発生・気象庁発表（5日前） 集中豪雨予報（前日～数時間前）		
		●						突然の発生	
	安全・安心の確保			●	●		<input type="checkbox"/> 台風進路情報の入手：警戒体制スタート <input type="checkbox"/> 水防・風防の指示（3日前）	<input type="checkbox"/> 自身の安全確保（頭部保護、転倒・落下物注意） <input type="checkbox"/> けが人の救出・救護 <input type="checkbox"/> 避難	海外発生 <input type="checkbox"/> 情報収集 <input type="checkbox"/> 備蓄品の確認・調達
		●					<input type="checkbox"/> 水防・風防の実施（～1.5日前） <input type="checkbox"/> 戸締り・帰宅（半日前） <input type="checkbox"/> 会社は無人、全員自宅待機（ゼロアワー）	<input type="checkbox"/> 南海トラフ地震臨時情報 <input type="checkbox"/> 対策本部の設置	国内での発生懸念 <input type="checkbox"/> 勤務体制の検討 <input type="checkbox"/> 職場衛生の準備・周知
初動	災害対策本部設置		●	●	●	●	<input type="checkbox"/> 会社・周辺で被害発生 <input type="checkbox"/> メンバー参集		<input type="checkbox"/> 出張・会議の中止 <input type="checkbox"/> 勤務体制の変更 <input type="checkbox"/> 職場衛生の周知
		●	●	●					<緊急事態宣言> <input type="checkbox"/> メンバー参集（最少人数）
	初動の対応			●	●		<input type="checkbox"/> 安否確認 <input type="checkbox"/> 備蓄品の配布 <input type="checkbox"/> 対策本部会議の運営	<input type="checkbox"/> 被害情報の収集 <input type="checkbox"/> 外部(支部、取引先等)への連絡	
		●		●		●	<input type="checkbox"/> 自社被害の調査 <input type="checkbox"/> メンバー参集の計画	<input type="checkbox"/> 受託車の調査 <input type="checkbox"/> 資金の確保	<input type="checkbox"/> 行政の要請・指示の受入 <input type="checkbox"/> 原則、業務を継続実施 <input type="checkbox"/> 感染予防・拡大防止策の徹底
後片付け	●					<input type="checkbox"/> 後片付け <input type="checkbox"/> 施設・設備・機械・工具の撤去、修理、回収		<感染者発生> <input type="checkbox"/> 事業所の消毒 <input type="checkbox"/> 業務の休止判断	
		●							
BCP・重要業務	受託車対応	●					<台風の到来が予報された場合> <input type="checkbox"/> 到来日の1日以上余裕を持って、お客さまに返却、または高台へ移動	<input type="checkbox"/> 津波の場合は車両移動厳禁	<input type="checkbox"/> 感染予防、人員シフト等の体制を整え、自動車整備を実施
		●					<台風通過後> <input type="checkbox"/> 車両数と被害の有無を確認 <input type="checkbox"/> お客さまに被害の有無を報告		
	被災車両対応	●	●		●		<input type="checkbox"/> 被災車両の場所・経路確認 <input type="checkbox"/> 担当者、積載車等準備		
		●					<input type="checkbox"/> 現場での作業安全、周囲への安全配慮、作業実施 <input type="checkbox"/> 保管所持ち込み <input type="checkbox"/> 車内の車検証等回収、自動車登録番号・車台番号を記録		
緊急修理		●	●		●	<input type="checkbox"/> 災害対応に当たる車両を優先して修理受付 <input type="checkbox"/> 設備、工具等の被害状況を踏まえて、できることをする。			
保険請求	●					<input type="checkbox"/> 台風で建物損傷、浸水が発生したか確認 <input type="checkbox"/> 洪水でリフト等の設備・什器が損傷していないか確認 <input type="checkbox"/> 社有車・受託車が水没していないか確認			
		●	●	●	●	●	<input type="checkbox"/> 損害状況を撮影（自動車登録番号、建物は表札、被害箇所の詳細、浸水の痕跡） <input type="checkbox"/> 所定の書式と損害写真を添えて保険請求		

BCP（= Business Continuity Planning）とは、災害などの緊急事態における、企業の「事業継続計画」のことです。このBCPの目的は、自然災害やテロ、システム障害など危機的な状況に遭遇した時に、損害を最小限に抑え、重要な業務を継続し早期復旧を図り、物流を止めない意識が必要です。

緊急時の緊急対応の遅れや、事業縮小を余儀なくされないためには、平常時からBCPを周到に準備しておき、緊急時に事業の継続・早期復旧を図ることが重要です。こうした企業は、社会や地域からの信用を維持し、高い評価を受けることとなり、企業ブランディングの維持・向上にもつながります。